Žalm 136

Jakub Pavlík

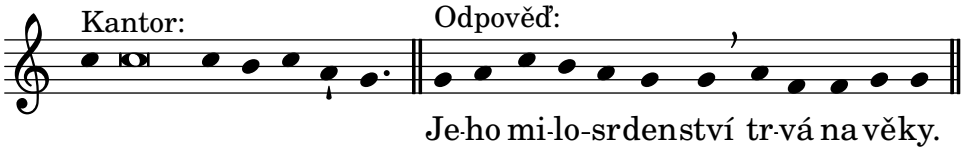

Žalm 136-I (1-9)

Oslavujte Hospodina, neboť je dobrý, *
Oslavujte Boha bohů, *
Oslavujte Pána pánů, *
On sám učinil velké divy, *
On moudře učinil nebe, *
On rozprostřel na vodách zemi, *
On učinil veliká světla, *
slunce, aby vládlo ve dne, *
měsíc a hvězdy, aby vládly v noci, *

Sláva Otci i Synu i Duchu svatému *
po všechny věky věků. Amen. *

II (10-26)

On pobil Egypťany v jejich prvorozencích, *
On vyvedl Izraele z jejich středu, *
mocnou rukou a napřaženým ramenem, *
On rozdělil Rudé moře, *
a převedl Izraele jeho středem, *
On svrhl faraóna s jeho vojskem do Rudého moře, *
On vedl svůj národ na poušti, *
On potřel veliké krále, *
On zabil mocné krále, *
Sichona, krále amoritského, *
a Oga, krále bašanského, *
a dal jejich zem do majetku, *
do majetku Izraeli, svému služebníku, *
On si vzpomněl na nás v našem ponížení, *
a vysvobodil nás od našich protivníků, *
On dává pokrm každému tvoru, *
Oslavujte Boha nebes, *

Sláva Otci i Synu i Duchu svatému *
po všechny věky věků. Amen. *

datum: 16.1.2012
licence: Creative Commons Attribution-ShareAlike 3.0 Unported
projekt: In adiutorium - noty k liturgii hodin (http://inadiutorium.xf.cz)
sazba programy LilyPond a LaTeX